Príloha č. 1 k Osvedčeniu
č. 20356/2024/SSD/59650-M

C.1

SÚRADNICOVÝ SYSTÉM: S-JTSK v realizácii JTSK

VÝŠKOVÝ SYSTÉM: Bpv

NÁZOV STAVBY

DIAĽNICA D3 ŽILINA (BRODNO) - KYSUCKÉ NOVÉ MESTO

dokumentácia na stavebné povolenie v podrobnosti dokumentácie na realizáciu stavby

OBJEDNÁVATEĽ	Národná diaľničná spoločnosť, a. s. Dúbravská cesta 14, 841 04 Bratislava

PROJEKTANT	DOPRAVOPROJEKT, a.s. Kominárska 141/2,4 Bratislava – mestská časť Nové Mesto 832 03		
	HLAVNÝ INŽINIER PROJEKTU	Ing. Peter Božík	PODPIS
	ČÍSLO ZÁKAZKY	7809-00	

PROJEKTANT OBJEKTU	DOPRAVOPROJEKT, a.s., divízia Bratislava I, Kominárska 141/2,4, 832 03 Bratislava		
	ZODPOVEDNÝ PROJEKTANT	Ing. Peter Božík	PODPIS
	VYPRACOVAL	Ing. Peter Božík	PODPIS
	KONTROLOVAL	Ing. Nikola Grančič	PODPIS
	IDENTIFIKAČNÉ ČÍSLO PRÍLOHY	03ZK-00000-C-DSP-C01000-X	

KRAJ: ŽILINSKÝ
OKRES: Žilina, Kysucké Nové Mesto
KATASTRÁLNE ÚZEMIE: Brodno, Budatínska Lehota, Kysucké Nové Mesto, Kysucký Lieskovec, Oškerda, Povina, Radoľa Rudinka, Vranie

DÁTUM	09.2023
FORMÁT	
MIERKA	
STUPEŇ PD	DSP v podrobnosti DRS
Č. ZÁKAZKY	7809-00
Č. SÚPRAVY	Č. PRÍLOHY

NÁZOV ČASTI

KOORDINAČNÉ VÝKRESY

Diaľnica D3 Žilina (Brodno) - Kysucké Nové Mesto
DSP v podrobnosti DRS

časť:		C.1 - Koordinačné výkresy		
Číslo časti	Číslo prílohy	Názov prílohy	Mierka	Identifikačné číslo prílohy
C.1	1	Koordinančý výkres km 11,100 - 12,600 D3	1:1 000	D3ZK-00000-C-DSP - **C01001** - X
C.1	2	Koordinančý výkres km 12,600 - 14,300 D3	1:1 000	D3ZK-00000-C-DSP - **C01002** - X
C.1	3	Koordinančý výkres km 14,300 - 15,900 D3	1:1 000	D3ZK-00000-C-DSP - **C01003** - X
C.1	4	Koordinančý výkres km 15,900 - 16,300 D3	1:1 000	D3ZK-00000-C-DSP **C01004** - X
C.1	5	Koordinančý výkres km 16,300 - 17,900 D3	1:1 000	D3ZK-00000-C-DSP **C01005** - X
C.1	6	Koordinančý výkres km 17,900 - 19,500 D3	1:1 000	D3ZK-00000-C-DSP **C01006** - X
C.1	7	Koordinančý výkres km 19,500 - 21,100 D3	1:1 000	D3ZK-00000-C-DSP **C01007** - X
C.1	8	Koordinančý výkres km 21,100 - 22,300 D3	1:1 000	D3ZK-00000-C-DSP **C01008** - X

Príloha č. 1 k Osvedčeniu č. 20356/2024/SSD/59650-M

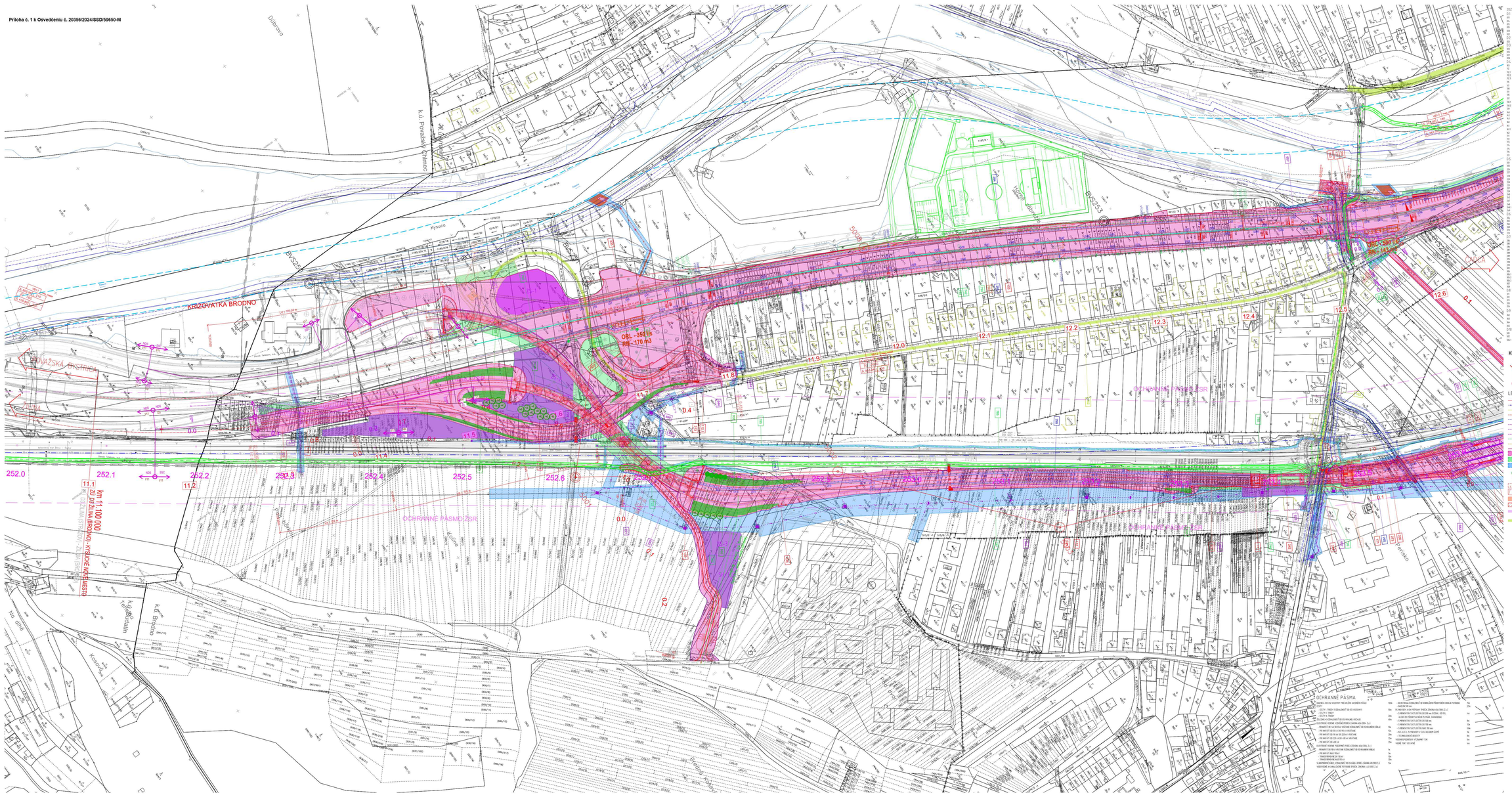

ZOZNAM OBJEKTOV PODĽA OBJEKTOVÝCH SKUPÍN

D.1 Cestná časť
SO 101 Diaľnica cez križovatku Brodno
SO 102 Diaľnica cez križovatku Kysucká Nová Ves
SO 103 Diaľnica cez križovatku Kysucké Nové Mesto
SO 104 Diaľnica cez križovatku Kysucké Nové Mesto – Kysucká Nová Ves
SO 105 Diaľnica cez križovatku Kysucká Nová Ves – Kysucké Nové Mesto
D.2 Železničná časť
SO 201 Železničná trať Žilina – Kysucké Nové Mesto
SO 202 Železničná trať Kysucké Nové Mesto – Kysucká Nová Ves
D.3 Mostné objekty
SO 301 Most cez rieku Kysuca v km 11,900 000
SO 302 Most cez rieku Kysuca v km 12,000 000
SO 303 Most cez rieku Kysuca v km 12,100 000
SO 304 Most cez rieku Kysuca v km 12,200 000
SO 305 Most cez rieku Kysuca v km 12,300 000
SO 306 Most cez rieku Kysuca v km 12,400 000
SO 307 Most cez rieku Kysuca v km 12,500 000
SO 308 Most cez rieku Kysuca v km 12,600 000
SO 309 Most cez rieku Kysuca v km 12,700 000
SO 310 Most cez rieku Kysuca v km 12,800 000
SO 311 Most cez rieku Kysuca v km 12,900 000
SO 312 Most cez rieku Kysuca v km 13,000 000
SO 313 Most cez rieku Kysuca v km 13,100 000
SO 314 Most cez rieku Kysuca v km 13,200 000
SO 315 Most cez rieku Kysuca v km 13,300 000
SO 316 Most cez rieku Kysuca v km 13,400 000
SO 317 Most cez rieku Kysuca v km 13,500 000
SO 318 Most cez rieku Kysuca v km 13,600 000
SO 319 Most cez rieku Kysuca v km 13,700 000
SO 320 Most cez rieku Kysuca v km 13,800 000
SO 321 Most cez rieku Kysuca v km 13,900 000
SO 322 Most cez rieku Kysuca v km 14,000 000
SO 323 Most cez rieku Kysuca v km 14,100 000
SO 324 Most cez rieku Kysuca v km 14,200 000
SO 325 Most cez rieku Kysuca v km 14,300 000
SO 326 Most cez rieku Kysuca v km 14,400 000
SO 327 Most cez rieku Kysuca v km 14,500 000
SO 328 Most cez rieku Kysuca v km 14,600 000
SO 329 Most cez rieku Kysuca v km 14,700 000
SO 330 Most cez rieku Kysuca v km 14,800 000
SO 331 Most cez rieku Kysuca v km 14,900 000
SO 332 Most cez rieku Kysuca v km 15,000 000
SO 333 Most cez rieku Kysuca v km 15,100 000
SO 334 Most cez rieku Kysuca v km 15,200 000
SO 335 Most cez rieku Kysuca v km 15,300 000
SO 336 Most cez rieku Kysuca v km 15,400 000
SO 337 Most cez rieku Kysuca v km 15,500 000
SO 338 Most cez rieku Kysuca v km 15,600 000
SO 339 Most cez rieku Kysuca v km 15,700 000
SO 340 Most cez rieku Kysuca v km 15,800 000
SO 341 Most cez rieku Kysuca v km 15,900 000
SO 342 Most cez rieku Kysuca v km 16,000 000
SO 343 Most cez rieku Kysuca v km 16,100 000
SO 344 Most cez rieku Kysuca v km 16,200 000
SO 345 Most cez rieku Kysuca v km 16,300 000
SO 346 Most cez rieku Kysuca v km 16,400 000
SO 347 Most cez rieku Kysuca v km 16,500 000
SO 348 Most cez rieku Kysuca v km 16,600 000
SO 349 Most cez rieku Kysuca v km 16,700 000
SO 350 Most cez rieku Kysuca v km 16,800 000
SO 351 Most cez rieku Kysuca v km 16,900 000
SO 352 Most cez rieku Kysuca v km 17,000 000
SO 353 Most cez rieku Kysuca v km 17,100 000
SO 354 Most cez rieku Kysuca v km 17,200 000
SO 355 Most cez rieku Kysuca v km 17,300 000
SO 356 Most cez rieku Kysuca v km 17,400 000
SO 357 Most cez rieku Kysuca v km 17,500 000
SO 358 Most cez rieku Kysuca v km 17,600 000
SO 359 Most cez rieku Kysuca v km 17,700 000
SO 360 Most cez rieku Kysuca v km 17,800 000
SO 361 Most cez rieku Kysuca v km 17,900 000
SO 362 Most cez rieku Kysuca v km 18,000 000
SO 363 Most cez rieku Kysuca v km 18,100 000
SO 364 Most cez rieku Kysuca v km 18,200 000
SO 365 Most cez rieku Kysuca v km 18,300 000
SO 366 Most cez rieku Kysuca v km 18,400 000
SO 367 Most cez rieku Kysuca v km 18,500 000
SO 368 Most cez rieku Kysuca v km 18,600 000
SO 369 Most cez rieku Kysuca v km 18,700 000
SO 370 Most cez rieku Kysuca v km 18,800 000
SO 371 Most cez rieku Kysuca v km 18,900 000
SO 372 Most cez rieku Kysuca v km 19,000 000
SO 373 Most cez rieku Kysuca v km 19,100 000
SO 374 Most cez rieku Kysuca v km 19,200 000
SO 375 Most cez rieku Kysuca v km 19,300 000
SO 376 Most cez rieku Kysuca v km 19,400 000
SO 377 Most cez rieku Kysuca v km 19,500 000
SO 378 Most cez rieku Kysuca v km 19,600 000
SO 379 Most cez rieku Kysuca v km 19,700 000
SO 380 Most cez rieku Kysuca v km 19,800 000
SO 381 Most cez rieku Kysuca v km 19,900 000
SO 382 Most cez rieku Kysuca v km 20,000 000
SO 383 Most cez rieku Kysuca v km 20,100 000
SO 384 Most cez rieku Kysuca v km 20,200 000
SO 385 Most cez rieku Kysuca v km 20,300 000
SO 386 Most cez rieku Kysuca v km 20,400 000
SO 387 Most cez rieku Kysuca v km 20,500 000
SO 388 Most cez rieku Kysuca v km 20,600 000
SO 389 Most cez rieku Kysuca v km 20,700 000
SO 390 Most cez rieku Kysuca v km 20,800 000
SO 391 Most cez rieku Kysuca v km 20,900 000
SO 392 Most cez rieku Kysuca v km 21,000 000
SO 393 Most cez rieku Kysuca v km 21,100 000
SO 394 Most cez rieku Kysuca v km 21,200 000
SO 395 Most cez rieku Kysuca v km 21,300 000
SO 396 Most cez rieku Kysuca v km 21,400 000
SO 397 Most cez rieku Kysuca v km 21,500 000
SO 398 Most cez rieku Kysuca v km 21,600 000
SO 399 Most cez rieku Kysuca v km 21,700 000
SO 400 Most cez rieku Kysuca v km 21,800 000
SO 401 Most cez rieku Kysuca v km 21,900 000
SO 402 Most cez rieku Kysuca v km 22,000 000
SO 403 Most cez rieku Kysuca v km 22,100 000
SO 404 Most cez rieku Kysuca v km 22,200 000
SO 405 Most cez rieku Kysuca v km 22,300 000
SO 406 Most cez rieku Kysuca v km 22,400 000
SO 407 Most cez rieku Kysuca v km 22,500 000
SO 408 Most cez rieku Kysuca v km 22,600 000
SO 409 Most cez rieku Kysuca v km 22,700 000
SO 410 Most cez rieku Kysuca v km 22,800 000
SO 411 Most cez rieku Kysuca v km 22,900 000
SO 412 Most cez rieku Kysuca v km 23,000 000
SO 413 Most cez rieku Kysuca v km 23,100 000
SO 414 Most cez rieku Kysuca v km 23,200 000
SO 415 Most cez rieku Kysuca v km 23,300 000
SO 416 Most cez rieku Kysuca v km 23,400 000
SO 417 Most cez rieku Kysuca v km 23,500 000
SO 418 Most cez rieku Kysuca v km 23,600 000
SO 419 Most cez rieku Kysuca v km 23,700 000
SO 420 Most cez rieku Kysuca v km 23,800 000
SO 421 Most cez rieku Kysuca v km 23,900 000
SO 422 Most cez rieku Kysuca v km 24,000 000
SO 423 Most cez rieku Kysuca v km 24,100 000
SO 424 Most cez rieku Kysuca v km 24,200 000
SO 425 Most cez rieku Kysuca v km 24,300 000
SO 426 Most cez rieku Kysuca v km 24,400 000
SO 427 Most cez rieku Kysuca v km 24,500 000
SO 428 Most cez rieku Kysuca v km 24,600 000
SO 429 Most cez rieku Kysuca v km 24,700 000
SO 430 Most cez rieku Kysuca v km 24,800 000
SO 431 Most cez rieku Kysuca v km 24,900 000
SO 432 Most cez rieku Kysuca v km 25,000 000
SO 433 Most cez rieku Kysuca v km 25,100 000
SO 434 Most cez rieku Kysuca v km 25,200 000
SO 435 Most cez rieku Kysuca v km 25,300 000
SO 436 Most cez rieku Kysuca v km 25,400 000
SO 437 Most cez rieku Kysuca v km 25,500 000
SO 438 Most cez rieku Kysuca v km 25,600 000
SO 439 Most cez rieku Kysuca v km 25,700 000
SO 440 Most cez rieku Kysuca v km 25,800 000
SO 441 Most cez rieku Kysuca v km 25,900 000
SO 442 Most cez rieku Kysuca v km 26,000 000
SO 443 Most cez rieku Kysuca v km 26,100 000
SO 444 Most cez rieku Kysuca v km 26,200 000
SO 445 Most cez rieku Kysuca v km 26,300 000
SO 446 Most cez rieku Kysuca v km 26,400 000
SO 447 Most cez rieku Kysuca v km 26,500 000
SO 448 Most cez rieku Kysuca v km 26,600 000
SO 449 Most cez rieku Kysuca v km 26,700 000
SO 450 Most cez rieku Kysuca v km 26,800 000
SO 451 Most cez rieku Kysuca v km 26,900 000
SO 452 Most cez rieku Kysuca v km 27,000 000
SO 453 Most cez rieku Kysuca v km 27,100 000
SO 454 Most cez rieku Kysuca v km 27,200 000
SO 455 Most cez rieku Kysuca v km 27,300 000
SO 456 Most cez rieku Kysuca v km 27,400 000
SO 457 Most cez rieku Kysuca v km 27,500 000
SO 458 Most cez rieku Kysuca v km 27,600 000
SO 459 Most cez rieku Kysuca v km 27,700 000
SO 460 Most cez rieku Kysuca v km 27,800 000
SO 461 Most cez rieku Kysuca v km 27,900 000
SO 462 Most cez rieku Kysuca v km 28,000 000
SO 463 Most cez rieku Kysuca v km 28,100 000
SO 464 Most cez rieku Kysuca v km 28,200 000
SO 465 Most cez rieku Kysuca v km 28,300 000
SO 466 Most cez rieku Kysuca v km 28,400 000
SO 467 Most cez rieku Kysuca v km 28,500 000
SO 468 Most cez rieku Kysuca v km 28,600 000
SO 469 Most cez rieku Kysuca v km 28,700 000
SO 470 Most cez rieku Kysuca v km 28,800 000
SO 471 Most cez rieku Kysuca v km 28,900 000
SO 472 Most cez rieku Kysuca v km 29,000 000
SO 473 Most cez rieku Kysuca v km 29,100 000
SO 474 Most cez rieku Kysuca v km 29,200 000
SO 475 Most cez rieku Kysuca v km 29,300 000
SO 476 Most cez rieku Kysuca v km 29,400 000
SO 477 Most cez rieku Kysuca v km 29,500 000
SO 478 Most cez rieku Kysuca v km 29,600 000
SO 479 Most cez rieku Kysuca v km 29,700 000
SO 480 Most cez rieku Kysuca v km 29,800 000
SO 481 Most cez rieku Kysuca v km 29,900 000
SO 482 Most cez rieku Kysuca v km 30,000 000
SO 483 Most cez rieku Kysuca v km 30,100 000
SO 484 Most cez rieku Kysuca v km 30,200 000
SO 485 Most cez rieku Kysuca v km 30,300 000
SO 486 Most cez rieku Kysuca v km 30,400 000
SO 487 Most cez rieku Kysuca v km 30,500 000
SO 488 Most cez rieku Kysuca v km 30,600 000
SO 489 Most cez rieku Kysuca v km 30,700 000
SO 490 Most cez rieku Kysuca v km 30,800 000
SO 491 Most cez rieku Kysuca v km 30,900 000
SO 492 Most cez rieku Kysuca v km 31,000 000
SO 493 Most cez rieku Kysuca v km 31,100 000
SO 494 Most cez rieku Kysuca v km 31,200 000
SO 495 Most cez rieku Kysuca v km 31,300 000
SO 496 Most cez rieku Kysuca v km 31,400 000
SO 497 Most cez rieku Kysuca v km 31,500 000
SO 498 Most cez rieku Kysuca v km 31,600 000
SO 499 Most cez rieku Kysuca v km 31,700 000
SO 500 Most cez rieku Kysuca v km 31,800 000
SO 501 Most cez rieku Kysuca v km 31,900 000
SO 502 Most cez rieku Kysuca v km 32,000 000
SO 503 Most cez rieku Kysuca v km 32,100 000
SO 504 Most cez rieku Kysuca v km 32,200 000
SO 505 Most cez rieku Kysuca v km 32,300 000
SO 506 Most cez rieku Kysuca v km 32,400 000
SO 507 Most cez rieku Kysuca v km 32,500 000
SO 508 Most cez rieku Kysuca v km 32,600 000
SO 509 Most cez rieku Kysuca v km 32,700 000
SO 510 Most cez rieku Kysuca v km 32,800 000
SO 511 Most cez rieku Kysuca v km 32,900 000
SO 512 Most cez rieku Kysuca v km 33,000 000
SO 513 Most cez rieku Kysuca v km 33,100 000
SO 514 Most cez rieku Kysuca v km 33,200 000
SO 515 Most cez rieku Kysuca v km 33,300 000
SO 516 Most cez rieku Kysuca v km 33,400 000
SO 517 Most cez rieku Kysuca v km 33,500 000
SO 518 Most cez rieku Kysuca v km 33,600 000
SO 519 Most cez rieku Kysuca v km 33,700 000
SO 520 Most cez rieku Kysuca v km 33,800 000
SO 521 Most cez rieku Kysuca v km 33,900 000
SO 522 Most cez rieku Kysuca v km 34,000 000
SO 523 Most cez rieku Kysuca v km 34,100 000
SO 524 Most cez rieku Kysuca v km 34,200 000
SO 525 Most cez rieku Kysuca v km 34,300 000
SO 526 Most cez rieku Kysuca v km 34,400 000
SO 527 Most cez rieku Kysuca v km 34,500 000
SO 528 Most cez rieku Kysuca v km 34,600 000
SO 529 Most cez rieku Kysuca v km 34,700 000
SO 530 Most cez rieku Kysuca v km 34,800 000
SO 531 Most cez rieku Kysuca v km 34,900 000
SO 532 Most cez rieku Kysuca v km 35,000 000
SO 533 Most cez rieku Kysuca v km 35,100 000
SO 534 Most cez rieku Kysuca v km 35,200 000
SO 535 Most cez rieku Kysuca v km 35,300 000
SO 536 Most cez rieku Kysuca v km 35,400 000
SO 537 Most cez rieku Kysuca v km 35,500 000
SO 538 Most cez rieku Kysuca v km 35,600 000
SO 539 Most cez rieku Kysuca v km 35,700 000
SO 540 Most cez rieku Kysuca v km 35,800 000
SO 541 Most cez rieku Kysuca v km 35,900 000
SO 542 Most cez rieku Kysuca v km 36,000 000
SO 543 Most cez rieku Kysuca v km 36,100 000
SO 544 Most cez rieku Kysuca v km 36,200 000
SO 545 Most cez rieku Kysuca v km 36,300 000
SO 546 Most cez rieku Kysuca v km 36,400 000
SO 547 Most cez rieku Kysuca v km 36,500 000
SO 548 Most cez rieku Kysuca v km 36,600 000
SO 549 Most cez rieku Kysuca v km 36,700 000
SO 550 Most cez rieku Kysuca v km 36,800 000
SO 551 Most cez rieku Kysuca v km 36,900 000
SO 552 Most cez rieku Kysuca v km 37,000 000
SO 553 Most cez rieku Kysuca v km 37,100 000
SO 554 Most cez rieku Kysuca v km 37,200 000
SO 555 Most cez rieku Kysuca v km 37,300 000
SO 556 Most cez rieku Kysuca v km 37,400 000
SO 557 Most cez rieku Kysuca v km 37,500 000
SO 558 Most cez rieku Kysuca v km 37,600 000
SO 559 Most cez rieku Kysuca v km 37,700 000
SO 560 Most cez rieku Kysuca v km 37,800 000
SO 561 Most cez rieku Kysuca v km 37,900 000
SO 562 Most cez rieku Kysuca v km 38,000 000
SO 563 Most cez rieku Kysuca v km 38,100 000
SO 564 Most cez rieku Kysuca v km 38,200 000
SO 565 Most cez rieku Kysuca v km 38,300 000
SO 566 Most cez rieku Kysuca v km 38,400 000
SO 567 Most cez rieku Kysuca v km 38,500 000
SO 568 Most cez rieku Kysuca v km 38,600 000
SO 569 Most cez rieku Kysuca v km 38,700 000
SO 570 Most cez rieku Kysuca v km 38,800 000
SO 571 Most cez rieku Kysuca v km 38,900 000
SO 572 Most cez rieku Kysuca v km 39,000 000
SO 573 Most cez rieku Kysuca v km 39,100 000
SO 574 Most cez rieku Kysuca v km 39,200 000
SO 575 Most cez rieku Kysuca v km 39,300 000
SO 576 Most cez rieku Kysuca v km 39,400 000
SO 577 Most cez rieku Kysuca v km 39,500 000
SO 578 Most cez rieku Kysuca v km 39,600 000
SO 579 Most cez rieku Kysuca v km 39,700 000
SO 580 Most cez rieku Kysuca v km 39,800 000
SO 581 Most cez rieku Kysuca v km 39,900 000
SO 582 Most cez rieku Kysuca v km 40,000 000
SO 583 Most cez rieku Kysuca v km 40,100 000
SO 584 Most cez rieku Kysuca v km 40,200 000
SO 585 Most cez rieku Kysuca v km 40,300 000
SO 586 Most cez rieku Kysuca v km 40,400 000
SO 587 Most cez rieku Kysuca v km 40,500 000
SO 588 Most cez rieku Kysuca v km 40,600 000
SO 589 Most cez rieku Kysuca v km 40,700 000
SO 590 Most cez rieku Kysuca v km 40,800 000
SO 591 Most cez rieku Kysuca v km 40,900 000
SO 592 Most cez rieku Kysuca v km 41,000 000
SO 593 Most cez rieku Kysuca v km 41,100 000
SO 594 Most cez rieku Kysuca v km 41,200 000
SO 595 Most cez rieku Kysuca v km 41,300 000
SO 596 Most cez rieku Kysuca v km 41,400 000
SO 597 Most cez rieku Kysuca v km 41,500 000
SO 598 Most cez rieku Kysuca v km 41,600 000
SO 599 Most cez rieku Kysuca v km 41,700 000
SO 600 Most cez rieku Kysuca v km 41,800 000
SO 601 Most cez rieku Kysuca v km 41,900 000
SO 602 Most cez rieku Kysuca v km 42,000 000
SO 603 Most cez rieku Kysuca v km 42,100 000
SO 604 Most cez rieku Kysuca v km 42,200 000
SO 605 Most cez rieku Kysuca v km 42,300 000
SO 606 Most cez rieku Kysuca v km 42,400 000
SO 607 Most cez rieku Kysuca v km 42,500 000
SO 608 Most cez rieku Kysuca v km 42,600 000
SO 609 Most cez rieku Kysuca v km 42,700 000
SO 610 Most cez rieku Kysuca v km 42,800 000
SO 611 Most cez rieku Kysuca v km 42,900 000
SO 612 Most cez rieku Kysuca v km 43,000 000
SO 613 Most cez rieku Kysuca v km 43,100 000
SO 614 Most cez rieku Kysuca v km 43,200 000
SO 615 Most cez rieku Kysuca v km 43,300 000
SO 616 Most cez rieku Kysuca v km 43,400 000
SO 617 Most cez rieku Kysuca v km 43,500 000
SO 618 Most cez rieku Kysuca v km 43,600 000
SO 619 Most cez rieku Kysuca v km 43,700 000
SO 620 Most cez rieku Kysuca v km 43,800 000
SO 621 Most cez rieku Kysuca v km 43,900 000
SO 622 Most cez rieku Kysuca v km 44,000 000
SO 623 Most cez rieku Kysuca v km 44,100 000
SO 624 Most cez rieku Kysuca v km 44,200 000
SO 625 Most cez rieku Kysuca v km 44,300 000
SO 626 Most cez rieku Kysuca v km 44,400 000
SO 627 Most cez rieku Kysuca v km 44,500 000
SO 628 Most cez rieku Kysuca v km 44,600 000
SO 629 Most cez rieku Kysuca v km 44,700 000
SO 630 Most cez rieku Kysuca v km 44,800 000
SO 631 Most cez rieku Kysuca v km 44,900 000
SO 632 Most cez rieku Kysuca v km 45,000 000
SO 633 Most cez rieku Kysuca v km 45,100 000
SO 634 Most cez rieku Kysuca v km 45,200 000
SO 635 Most cez rieku Kysuca v km 45,300 000
SO 636 Most cez rieku Kysuca v km 45,400 000
SO 637 Most cez rieku Kysuca v km 45,500 000
SO 638 Most cez rieku Kysuca v km 45,600 000
SO 639 Most cez rieku Kysuca v km 45,700 000
SO 640 Most cez rieku Kysuca v km 45,800 000
SO 641 Most cez rieku Kysuca v km 45,900 000
SO 642 Most cez rieku Kysuca v km 46,000 000
SO 643 Most cez rieku Kysuca v km 46,100 000
SO 644 Most cez rieku Kysuca v km 46,200 000
SO 645 Most cez rieku Kysuca v km 46,300 000
SO 646 Most cez rieku Kysuca v km 46,400 000
SO 647 Most cez rieku Kysuca v km 46,500 000
SO 648 Most cez rieku Kysuca v km 46,600 000
SO 649 Most cez rieku Kysuca v km 46,700 000
SO 650 Most cez rieku Kysuca v km 46,800 000
SO 651 Most cez rieku Kysuca v km 46,900 000
SO 652 Most cez rieku Kysuca v km 47,000 000
SO 653 Most cez rieku Kysuca v km 47,100 000
SO 654 Most cez rieku Kysuca v km 47,200 000
SO 655 Most cez rieku Kysuca v km 47,300 000
SO 656 Most cez rieku Kysuca v km 47,400 000
SO 657 Most cez rieku Kysuca v km 47,500 000
SO 658 Most cez rieku Kysuca v km 47,600 000
SO 659 Most cez rieku Kysuca v km 47,700 000
SO 660 Most cez rieku Kysuca v km 47,800 000
SO 661 Most cez rieku Kysuca v km 47,900 000
SO 662 Most cez rieku Kysuca v km 48,000 000
SO 663 Most cez rieku Kysuca v km 48,100 000
SO 664 Most cez rieku Kysuca v km 48,200 000
SO 665 Most cez rieku Kysuca v km 48,300 000
SO 666 Most cez rieku Kysuca v km 48,400 000
SO 667 Most cez rieku Kysuca v km 48,500 000
SO 668 Most cez rieku Kysuca v km 48,600 000
SO 669 Most cez rieku Kysuca v km 48,700 000
SO 670 Most cez rieku Kysuca v km 48,800 000
SO 671 Most cez rieku Kysuca v km 48,900 000
SO 672 Most cez rieku Kysuca v km 49,000 000
SO 673 Most cez rieku Kysuca v km 49,100 000
SO 674 Most cez rieku Kysuca v km 49,200 000
SO 675 Most cez rieku Kysuca v km 49,300 000
SO 676 Most cez rieku Kysuca v km 49,400 000
SO 677 Most cez rieku Kysuca v km 49,500 000
SO 678 Most cez rieku Kysuca v km 49,600 000
SO 679 Most cez rieku Kysuca v km 49,700 000
SO 680 Most cez rieku Kysuca v km 49,800 000
SO 681 Most cez rieku Kysuca v km 49,900 000
SO 682 Most cez rieku Kysuca v km 50,000 000
SO 683 Most cez rieku Kysuca v km 50,100 000
SO 684 Most cez rieku Kysuca v km 50,200 000
SO 685 Most cez rieku Kysuca v km 50,300 000
SO 686 Most cez rieku Kysuca v km 50,400 000
SO 687 Most cez rieku Kysuca v km 50,500 000
SO 688 Most cez rieku Kysuca v km 50,600 000
SO 689 Most cez rieku Kysuca v km 50,700 000
SO 690 Most cez rieku Kysuca v km 50,800 000
SO 691 Most cez rieku Kysuca v km 50,900 000
SO 692 Most cez rieku Kysuca v km 51,000 000
SO 693 Most cez rieku Kysuca v km 51,100 000
SO 694 Most cez rieku Kysuca v km 51,200 000
SO 695 Most cez rieku Kysuca v km 51,300 000
SO 696 Most cez rieku Kysuca v km 51,400 000
SO 697 Most cez rieku Kysuca v km 51,500 000
SO 698 Most cez rieku Kysuca v km 51,600 000
SO 699 Most cez rieku Kysuca v km 51,700 000
SO 700 Most cez rieku Kysuca v km 51,800 000
SO 701 Most cez rieku Kysuca v km 51,900 000
SO 702 Most cez rieku Kysuca v km 52,000 000
SO 703 Most cez rieku Kysuca v km 52,100 000
SO 704 Most cez rieku Kysuca v km 52,200 000
SO 705 Most cez rieku Kysuca v km 52,300 000
SO 706 Most cez rieku Kysuca v km 52,400 000
SO 707 Most cez rieku Kysuca v km 52,500 000
SO 708 Most cez rieku Kysuca v km 52,600 000
SO 709 Most cez rieku Kysuca v km 52,700 000
SO 710 Most cez rieku Kysuca v km 52,800 000
SO 711 Most cez rieku Kysuca v km 52,900 000
SO 712 Most cez rieku Kysuca v km 53,000 000
SO 713 Most cez rieku Kysuca v km 53,100 000
SO 714 Most cez rieku Kysuca v km 53,200 000
SO 715 Most cez rieku Kysuca v km 53,300 000
SO 716 Most cez rieku Kysuca v km 53,400 000
SO 717 Most cez rieku Kysuca v km 53,500 000
SO 718 Most cez rieku Kysuca v km 53,600 000
SO 719 Most cez rieku Kysuca v km 53,700 000
SO 720 Most cez rieku Kysuca v km 53,800 000
SO 721 Most cez rieku Kysuca v km 53,900 000
SO 722 Most cez rieku Kysuca v km 54,000 000
SO 723 Most cez rieku Kysuca v km 54,100 000
SO 724 Most cez rieku Kysuca v km 54,200 000
SO 725 Most cez rieku Kysuca v km 54,300 000
SO 726 Most cez rieku Kysuca v km 54,400 000
SO 727 Most cez rieku Kysuca v km 54,500 000
SO 728 Most cez rieku Kysuca v km 54,600 000
SO 729 Most cez rieku Kysuca v km 54,700 000
SO 730 Most cez rieku Kysuca v km 54,800 000
SO 731 Most cez rieku Kysuca v km 54,900 000
SO 732 Most cez rieku Kysuca v km 55,000 000
SO 733 Most cez rieku Kysuca v km 55,100 000
SO 734 Most cez rieku Kysuca v km 55,200 000
SO 735 Most cez rieku Kysuca v km 55,300 000
SO 736 Most cez rieku Kysuca v km 55,400 000
SO 737 Most cez rieku Kysuca v km 55,500 000
SO 738 Most cez rieku Kysuca v km 55,600 000
SO 739 Most cez rieku Kysuca v km 55,700 000
SO 740 Most cez rieku Kysuca v km 55,800 000
SO 741 Most cez rieku Kysuca v km 55,900 000
SO 742 Most cez rieku Kysuca v km 56,000 000
SO 743 Most cez rieku Kysuca v km 56,100 000
SO 744 Most cez rieku Kysuca v km 56,200 000
SO 745 Most cez rieku Kysuca v km 56,300 000
SO 746 Most cez rieku Kysuca v km 56,400 000
SO 747 Most cez rieku Kysuca v km 56,500 000
SO 748 Most cez rieku Kysuca v km 56,600 000
SO 749 Most cez rieku Kysuca v km 56,700 000
SO 750 Most cez rieku Kysuca v km 56,800 000
SO 751 Most cez rieku Kysuca v km 56,900 000
SO 752 Most cez rieku Kysuca v km 57,000 000
SO 753 Most cez rieku Kysuca v km 57,100 000
SO 754 Most cez rieku Kysuca v km 57,200 000
SO 755 Most cez rieku Kysuca v km 57,300 000
SO 756 Most cez rieku Kysuca v km 57,400 000
SO 757 Most cez rieku Kysuca v km 57,500 000
SO 758 Most cez rieku Kysuca v km 57,600 000
SO 759 Most cez rieku Kysuca v km 57,700 000
SO 760 Most cez rieku Kysuca v km 57,800 000
SO 761 Most cez rieku Kysuca v km 57,900 000
SO 762 Most cez rieku Kysuca v km 58,000 000
SO 763 Most cez rieku Kysuca v km 58,100 000
SO 764 Most cez rieku Kysuca v km 58,200 000
SO 765 Most cez rieku Kysuca v km 58,300 000
SO 766 Most cez rieku Kysuca v km 58,400 000
SO 767 Most cez rieku Kysuca v km 58,500 000
SO 768 Most cez rieku Kysuca v km 58,600 000
SO 769 Most cez rieku Kysuca v km 58,700 000
SO 770 Most cez rieku Kysuca v km 58,800 000
SO 771 Most cez rieku Kysuca v km 58,900 000
SO 772 Most cez rieku Kysuca v km 59,000 000
SO 773 Most cez rieku Kysuca v km 59,100 000
SO 774 Most cez rieku Kysuca v km 59,200 000
SO 775 Most cez rieku Kysuca v km 59,300 000
SO 776 Most cez rieku Kysuca v km 59,400 000
SO 777 Most cez rieku Kysuca v km 59,500 000
SO 778 Most cez rieku Kysuca v km 59,600 000
SO 779 Most cez rieku Kysuca v km 59,700 000
SO 780 Most cez rieku Kysuca v km 59,800 000
SO 781 Most cez rieku Kysuca v km 59,900 000
SO 782 Most cez rieku Kysuca v km 60,000 000
SO 783 Most cez rieku Kysuca v km 60,100 000
SO 784 Most cez rieku Kysuca v km 60,200 000
SO 785 Most cez rieku Kysuca v km 60,300 000
SO 786 Most cez rieku Kysuca v km 60,400 000
SO 787 Most cez rieku Kysuca v km 60,500 000
SO 788 Most cez rieku Kysuca v km 60,600 000
SO 789 Most cez rieku Kysuca v km 60,700 000
SO 790 Most cez rieku Kysuca v km 60,800 000
SO 791 Most cez rieku Kysuca v km 60,900 000
SO 792 Most cez rieku Kysuca v km 61,000 000
SO 793 Most cez rieku Kysuca v km 61,100 000
SO 794 Most cez rieku Kysuca v km 61,200 000
SO 795 Most cez rieku Kysuca v km 61,300 000
SO 796 Most cez rieku Kysuca v km 61,400 000
SO 797 Most cez rieku Kysuca v km 61,500 000
SO 798 Most cez rieku Kysuca v km 61,600 000
SO 799 Most cez rieku Kysuca v km 61,700 000
SO 800 Most cez rieku Kysuca v km 61,800 000
SO 801 Most cez rieku Kysuca v km 61,900 000
SO 802 Most cez rieku Kysuca v km 62,000 000
SO 803 Most cez rieku Kysuca v km 62,100 000
SO 804 Most cez rieku Kysuca v km 62,200 000
SO 805 Most cez rieku Kysuca v km 62,300 000
SO 806 Most cez rieku Kysuca v km 62,400 000
SO 807 Most cez rieku Kysuca v km 62,500 000
SO 808 Most cez rieku Kysuca v km 62,600 000
SO 809 Most cez rieku Kysuca v km 62,700 000
SO 810 Most cez rieku Kysuca v km 62,800 000
SO 811 Most cez rieku Kysuca v km 62,900 000
SO 812 Most cez rieku Kysuca v km 63,000 000
SO 813 Most cez rieku Kysuca v km 63,100 000
SO 814 Most cez rieku Kysuca v km 63,200 000
SO 815 Most cez rieku Kysuca v km 63,300 000
SO 816 Most cez rieku Kysuca v km 63,400 000
SO 817 Most cez rieku Kysuca v km 63,500 000
SO 818 Most cez rieku Kysuca v km 63,600 000
SO 819 Most cez rieku Kysuca v km 63,700 000
SO 820 Most cez rieku Kysuca v km 63,800 000
SO 821 Most cez rieku Kysuca v km 63,900 000
SO 822 Most cez rieku Kysuca v km 64,000 000
SO 823 Most cez rieku Kysuca v km 64,100 000
SO 824 Most cez rieku Kysuca v km 64,200 000
SO 825 Most cez rieku Kysuca v km 64,300 000
SO 826 Most cez rieku Kysuca v km 64,400 000
SO 827 Most cez rieku Kysuca v km 64,500 000
SO 828 Most cez rieku Kysuca v km 64,600 000
SO 829 Most cez rieku Kysuca v km 64,700 000
SO 830 Most cez rieku Kysuca v km 64,800 000
SO 831 Most cez rieku Kysuca v km 64,900 000
SO 832 Most cez rieku Kysuca v km 65,000 000
SO 833 Most cez rieku Kysuca v km 65,100 000
SO 834 Most cez rieku Kysuca v km 65,200 000
SO 835 Most cez rieku Kysuca v km 65,300 000
SO 836 Most cez rieku Kysuca v km 65,400 000
SO 837 Most cez rieku Kysuca v km 65,500 000
SO 838 Most cez rieku Kysuca v km 65,600 000
SO 839 Most cez rieku Kysuca v km 65,700 000
SO 840 Most cez rieku Kysuca v km 65,800 000
SO 841 Most cez rieku Kysuca v km 65,900 000
SO 842 Most cez rieku Kysuca v km 66,000 000
SO 843 Most cez rieku Kysuca v km 66,100 000
SO 844 Most cez rieku Kysuca v km 66,200 000
SO 845 Most cez rieku Kysuca v km 66,300 000
SO 846 Most cez rieku Kysuca v km 66,400 000
SO 847 Most cez rieku Kysuca v km 66,500 000
SO 848 Most cez rieku Kysuca v km 66,600 000
SO 849 Most cez rieku Kysuca v km 66,700 000
SO 850 Most cez rieku Kysuca v km 66,800 000
SO 851 Most cez rieku Kysuca v km 66,900 000
SO 852 Most cez rieku Kysuca v km 67,000 000
SO 853 Most cez rieku Kysuca v km 67,100 000
SO 854 Most cez rieku Kysuca v km 67,200 000
SO 855 Most cez rieku Kysuca v km 67,300 000
SO 856 Most cez rieku Kysuca v km 67,400 000
SO 857 Most cez rieku Kysuca v km 67,500 000
SO 858 Most cez rieku Kysuca v km 67,600 000
SO 859 Most cez rieku Kysuca v km 67,700 000
SO 860 Most cez rieku Kysuca v km 67,800 000
SO 861 Most cez rieku Kysuca v km 67,900 000
SO 862 Most cez rieku Kysuca v km 68,000 000
SO 863 Most cez rieku Kysuca v km 68,100 000
SO 864 Most cez rieku Kysuca v km 68,200 000
SO 865 Most cez rieku Kysuca v km 68,300 000
SO 866 Most cez rieku Kysuca v km 68,400 000
SO 867 Most cez rieku Kysuca v km 68,500 000
SO 868 Most cez rieku Kysuca v km 68,600 000
SO 869 Most cez rieku Kysuca v km 68,700 000
SO 870 Most cez rieku Kysuca v km 68,800 000
SO 871 Most cez rieku Kysuca v km 68,900 000
SO 872 Most cez rieku Kysuca v km 69,000 000
SO 873 Most cez rieku Kysuca v km 69,100 000
SO 874 Most cez rieku Kysuca v km 69,200 000
SO 875 Most cez rieku Kysuca v km 69,300 000
SO 876 Most cez rieku Kysuca v km 69,400 000
SO 877 Most cez rieku Kysuca v km 69,500 000
SO 878 Most cez rieku Kysuca v km 69,600 000
SO 879 Most cez rieku Kysuca v km 69,700 000
SO 880 Most cez rieku Kysuca v km 69,800 000
SO 881 Most cez rieku Kysuca v km 69,900 000
SO 882 Most cez rieku Kysuca v km 70,000 000
SO 883 Most cez rieku Kysuca v km 70,100 000
SO 884 Most cez rieku Kysuca v km 70,200 000
SO 885 Most cez rieku Kysuca v km 70,300 000
SO 886 Most cez rieku Kysuca v km 70,400 000
SO 887 Most cez rieku Kysuca v km 70,500 000
SO 888 Most cez rieku Kysuca v km 70,600 000
SO 889 Most cez rieku Kysuca v km 70,700 000
SO 890 Most cez rieku Kysuca v km 70,800 000
SO 891 Most cez rie

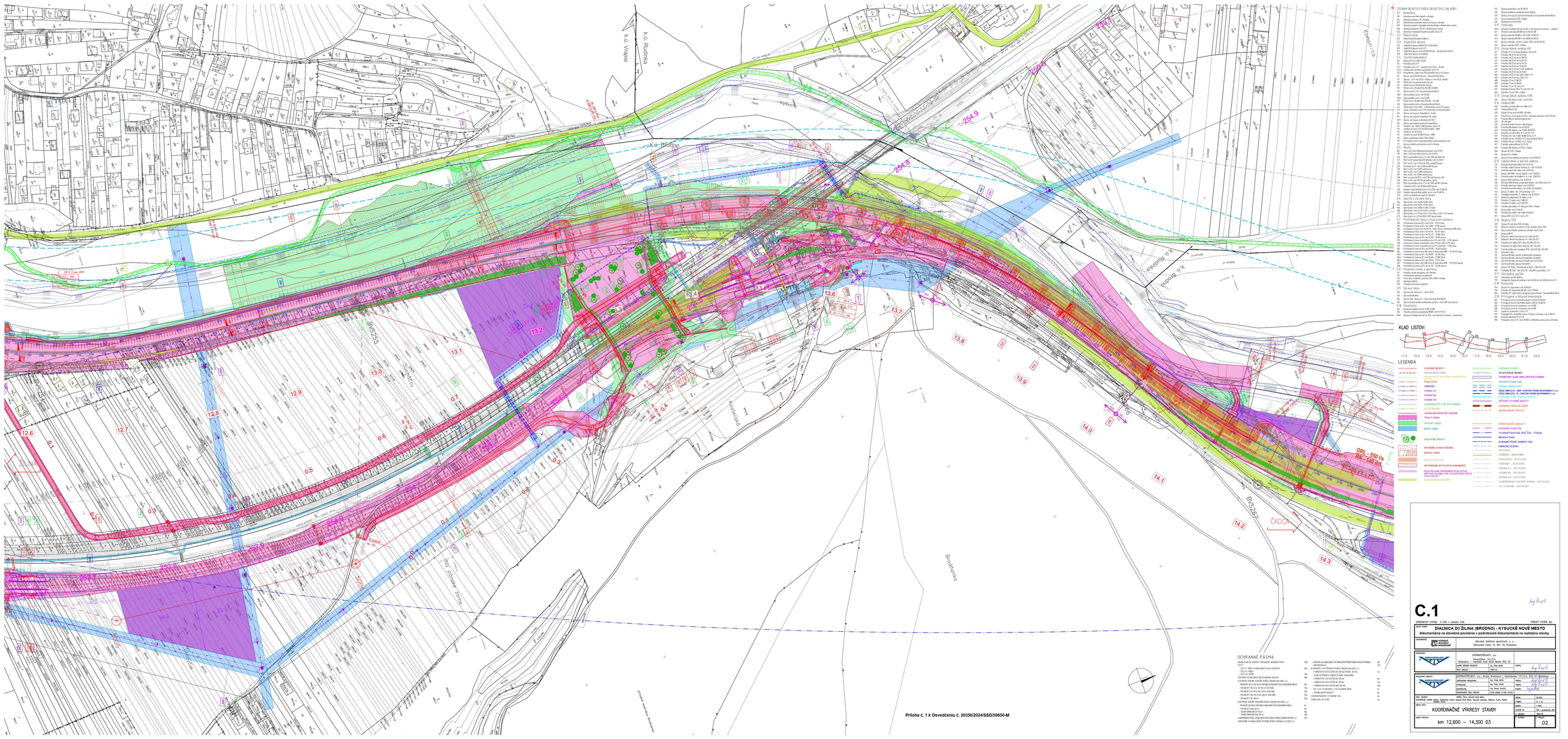
k.ú. Rudinka
k.ú. Vrapne
k.ú. Bodiná
Kysucká
Rudinská
Bodinská
Kvetoňova
Hrabinská
Hrabinská 2
Hrabinská 3
Hrabinská 4
Hrabinská 5
Hrabinská 6
Hrabinská 7
Hrabinská 8
Hrabinská 9
Hrabinská 10
Hrabinská 11
Hrabinská 12
Hrabinská 13
Hrabinská 14
Hrabinská 15
Hrabinská 16
Hrabinská 17
Hrabinská 18
Hrabinská 19
Hrabinská 20
Hrabinská 21
Hrabinská

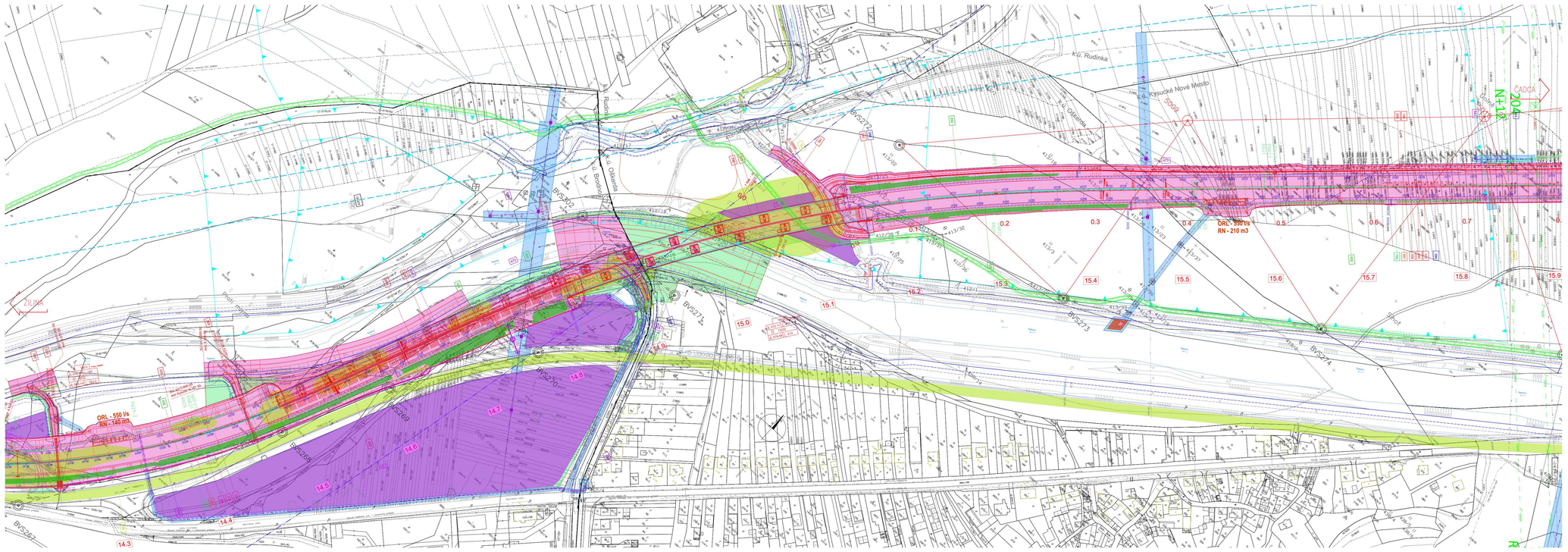
ORL - 550 l/s
RN - 140 m3
ORL - 550 l/s
RN - 210 m3
N+12
N+24
ŽILINA
BVS267
BVS268
BVS269
BVS270
BVS271
BVS272
BVS273
BVS274
BVS275
BVS276
BVS277
BVS278
BVS279
BVS280
BVS281
BVS282
BVS283
BVS284
BVS285
BVS286
BVS287
BVS288
BVS289
BVS290
BVS291
BVS292
BVS293
BVS294
BVS295
BVS296
BVS297
BVS298
BVS299
BVS300
BVS301
BVS302
BVS303
BVS304
BVS305
BVS306

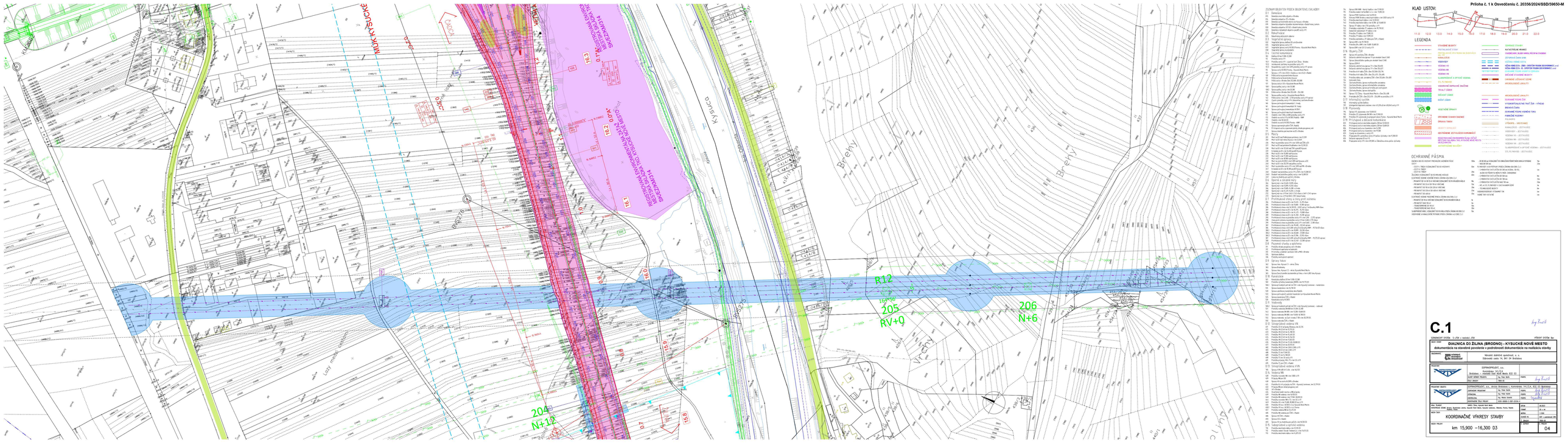

Príloha č. 1 k Osvedčeniu č. 20356/2024/SSD/59650

KLAD LISTOV:

LEGENDA

OCHRANNÉ PÁSMA

C.1

KOORDINAČNÉ VÝKRESY STAVBY

km 15,900 – 16,300 03

04

DIALNICA D3 ŽILINA (BROD'ONO) - KYSUCKÉ NOVÉ MESTO

dokumentácia na stavebné povolenie v podrobnosti dokumentácie na realizáciu stavby

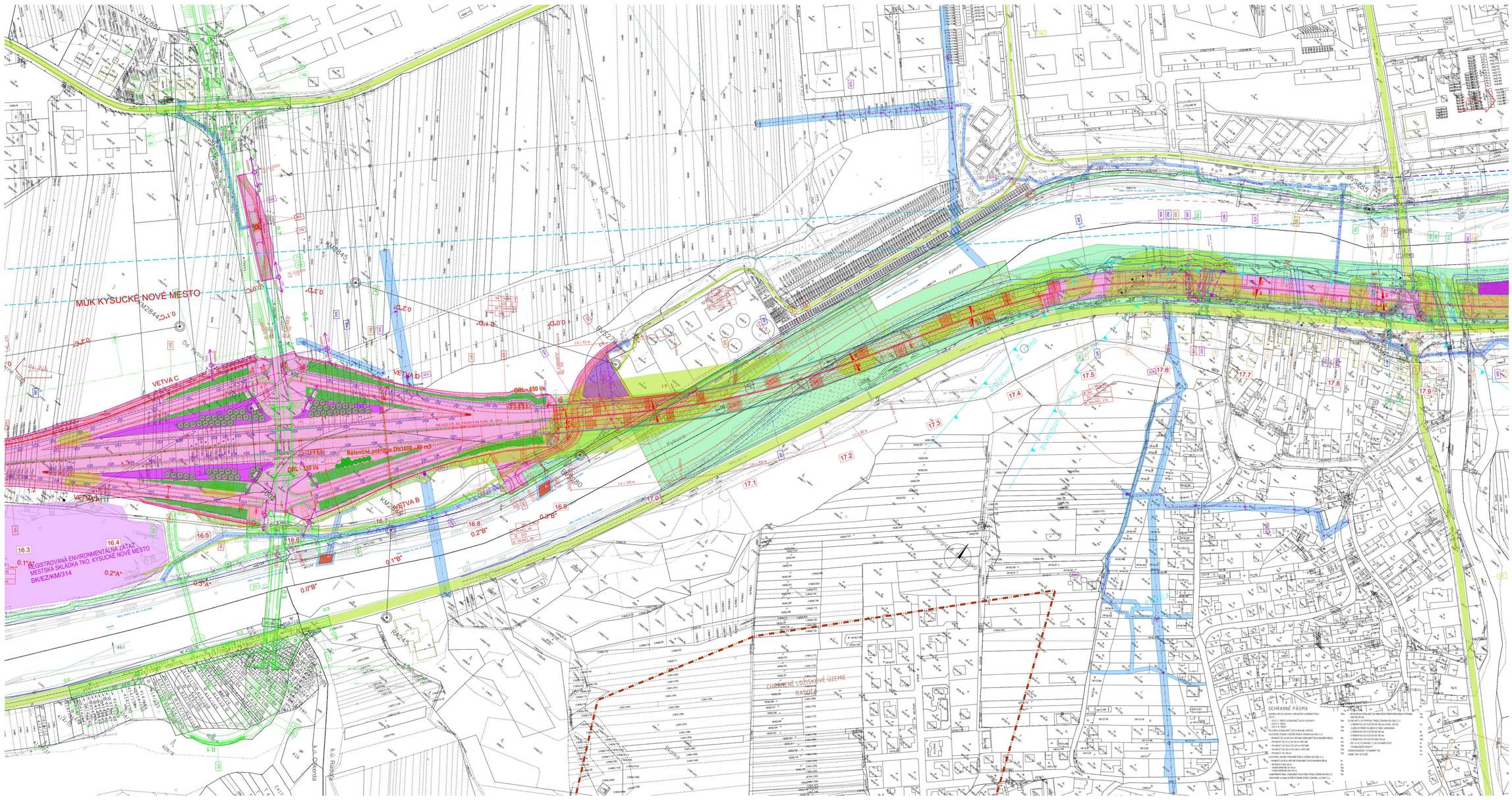
MÚK KYSUCKÉ NOVÉ MESTO
KM0+845
KM0+580
KM0+650
KM0+750
KM0+950
KM1+050
KM1+150
KM1+250
KM1+350
KM1+450
KM1+550
KM1+650
KM1+750
KM1+850
KM1+950
KM2+050
KM2+150
KM2+250
KM2+350
KM2+450
KM2+550
KM2+650
KM2+750
KM2+850
KM2+950
KM3+050
KM3+150
KM3+250
KM3+350
KM3+450
KM3+550
KM3+650
KM3+750
KM3+850
KM3+950
KM4+050
KM4+150
KM4+250
KM4+350
KM4+450
KM4+550
KM4+650
KM4+750
KM4+850

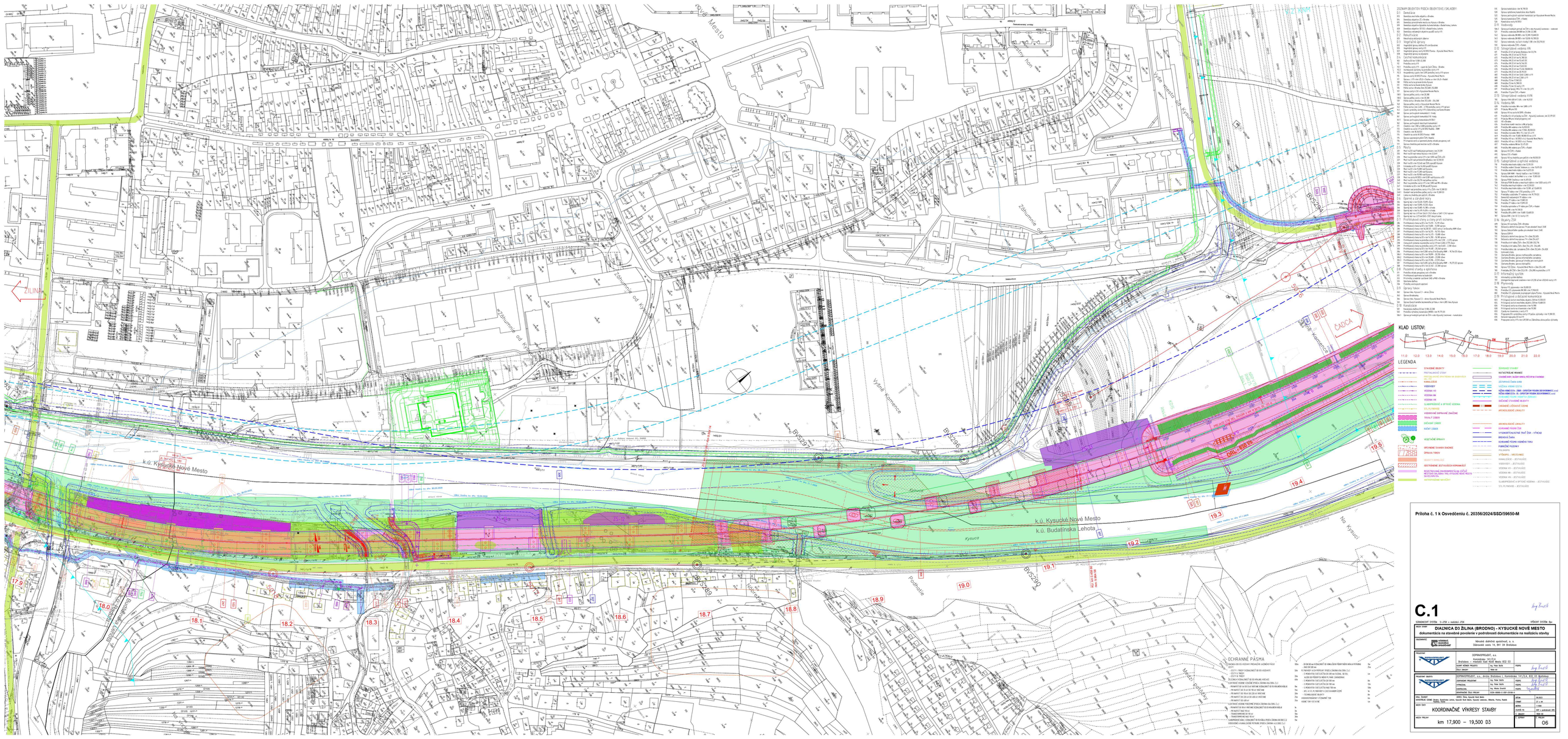
ZOZNAM OBJEKTOV PODĽA OBJEKTOVEJ SKLADBY
KLAD LISTOV:
LEGENDA
Príloha č. 1 k Osvedčeniu č. 20356/2024/SBD/59650-M
C.1
DIALNICA D3 ŽILINA (BRODNO) - KYSUCKÉ NOVÉ MESTO
dokumentácia na stavebné povolenie v podrobnosti dokumentácie na realizáciu stavby
KOORDINAČNÉ VÝKRESY STAVBY
km 17,900 – 19,500 D3
06
OCHRANNÉ PÁSMA
k.ú. Kysucké Nové Mesto
k.ú. Budatínska Lehota
Kysuca
Vyšné Kamence
Podhoľe
Záhumnie od Kysuce
Nad Kysuci
Madarí cintorín
ŽILINA
ČADCA

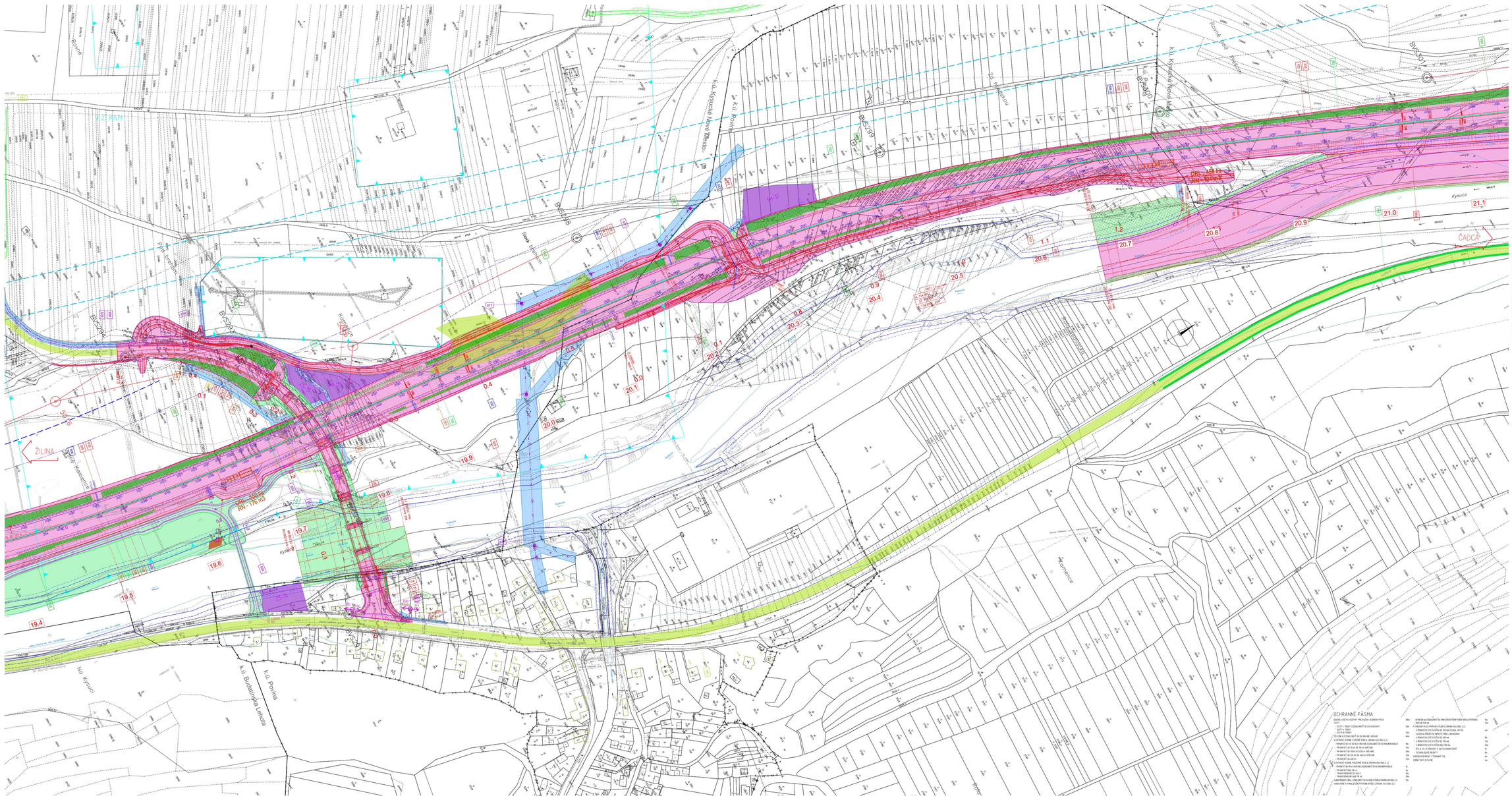
Rovné
Pod hrbom
Kysucké Nové Mesto
Kysucká cesta
Kysucká
Kysucká ulica
Kysucká ulica
Kysucká ulica

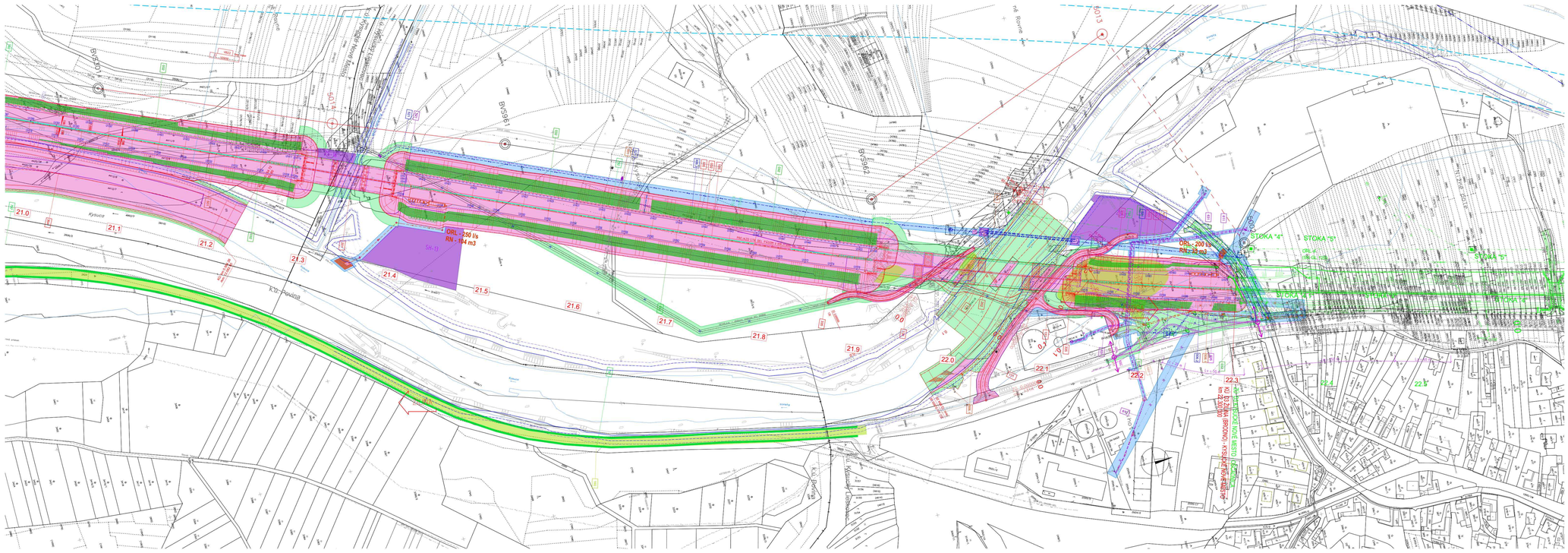
BYS96
BYS97
SO 213
SO 214
SO 215
SO 216
SO 217
SO 218
SO 219
SO 220
SO 221
SO 222
SO 223
SO 224
SO 225
SO 226
SO 227
SO 228
SO 229
SO 230
SO 231
SO 232
SO